FOR RENT

賃料	管理費等
120,000円	5,500円

久野ハイツ　1C

【外観】

【間取り図】

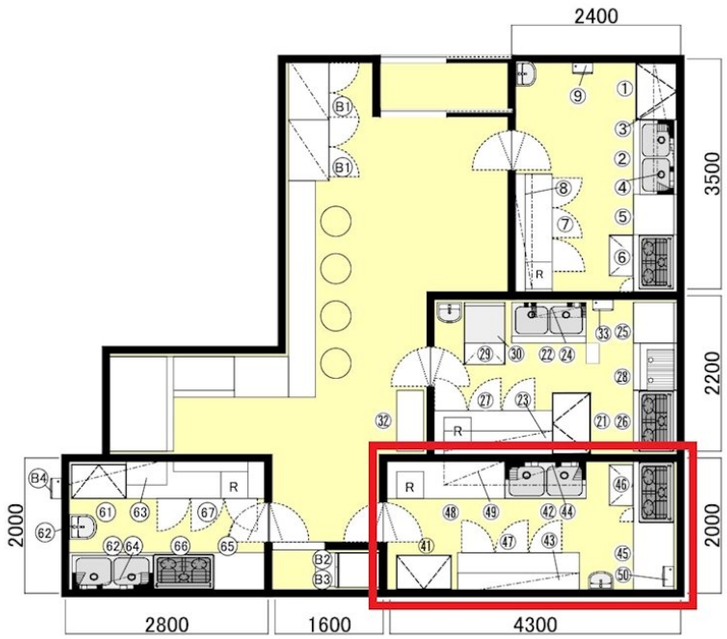

間取り			
敷金	13万円	礼金	33万円
敷引／償却金	- -	保証金	-
物件種別	店舗（区画）		
建物名・部屋番号	久野ハイツ　1C号室		
物件所在地	大阪府大阪市北区本庄東１丁目11-9		
交通	大阪メトロ谷町線　天神橋筋六丁目駅　徒歩4分		
間取詳細			
構造･規模	鉄骨 4階建 1階		
専有面積	8.6㎡	向き	
築年月	1980年5月	契約期間	2年
損害保険	有	入居時期	相談
駐車場	無		
設備	エアコン,トイレ共同,給湯,暖房,冷房		
その他費用	[備考]　短期解約の場合、違約金が必要です。（契約期日より）半年未満⇒賃料の2ヶ月分		
入居諸条件	飲食店可		
保証会社	必須　興和アシスト　初回総賃料50%　更新10,000円/年		
備考			

※図面と現況が異なる場合は現況が優先となります。

※間取りの「S」はサービスルーム(納戸)です。

情報更新日2024年5月14日

No.500-00000001

お問合せ先

大阪府知事（9）第30213号
大阪府宅地建物取引業協会

池屋住宅株式会社

大阪府大阪市北区浪花町10番14号
TEL:06-6373-3898　FAX:06-6373-3899
E-mail : ykoreeda@ikeyanet.co.jp
URL : http://www.ikeyanet.co.jp

←携帯サイトから物件詳細を閲覧できます！

取引態様	手数料負担の割合	貸主	50%	借主	50%
仲介	手数料配分の割合	元付	50%	客付	50%

不動産コード：12306　物件管理コード：1110552724280000001357

※取引条件の有効期限は情報更新日より30日間となります。